PRODUCT INFORMATION EN

GEBRAUCHSINFORMATIONEN FÜR POLSTERMÖBEL DE

NOTICE D'UTILISATION DU CANAPÉ FR

GEBRUIKSINFORMATIE VOOR ZITMEUBELEN NL

Dear Customers,

Congratulations on your new furniture purchase!

We are delighted that you have selected one of our products. In order to guarantee that it provides you long years of comfort, quality and enjoyment we would like to present you comprehensive information on the typical characteristics, proper use and care methods of upholstered furniture manufacture.

As WARENTEST organisation (a German independent organisation for the quality of goods and services control) research shows, upholstered furniture is used for about 3-5 hours daily, therefore, proper use (for intended purpose) and regular care of our merchandise should be a matter of course guided by the instructions given below.

NOTICE!
The furniture is used only for the purpose for which it is intended, please place it only in general living areas. It is not suitable for use in business premises or outdoor areas.

FURNITURE INSTRUCTION MANUAL

www.furniture-information.com/EN.pdf
* If you require a paper version, please contact your retailer.

The following manual has been composed so that our furniture could provide years of comfort, quality and reliable function for our valued customers.

Sehr geehrte Kundin, sehr geehrter Kunde,

wir gratulieren Ihnen ganz herzlich zu Ihrem Kauf eines neuen Polstermöbels und freuen uns sehr, dass Sie ein Modell aus unserer Kollektion gewählt haben.

Laut Stiftung Warentest werden Polstermöbel täglich im Durchschnitt drei bis fünf Stunden benutzt. Damit Sie viele Jahre Freude mit diesen Möbeln haben, möchten wir Sie bitten, die untenstehende Gebrauchsinformation ausführlich zu lesen. Diese enthält wichtige Informationen über die Möbeleigenschaften sowie eine Gebrauchs- und Pflegeanleitung.

ACHTUNG!

Die Möbel, die Sie gekauft haben sind nur für die Benutzung innerhalb von Wohnräumen gedacht. Diese Möbel dürfen nicht im Freien aufgestellt bzw. benutzt werden oder in öffentlichen Versorgungsgebäuden.

MÖBELBEDIENUNGSANLEITUNG

www.furniture-information.com/DE.pdf
* Wenn Sie eine Papierversion benötigen,
wenden Sie sich bitte an Ihren Händler.

Wir wünschen Ihnen viel Freude und Entspannung mit unserem Polstermöbel.

Entsorgung

Hinsichtlich der gesetzeskonformen Entsorgung unserer elektrisch betriebenen Möbel bitten wir um die Berücksichtigung folgender Punkte:

1. Entsprechend der auf den Möbeln abgebildeten „durchkreuzten Mülltonne“ dürfen diese nicht über den Restmüll oder Sperrmüll der Entsorgung zugeführt werden.
2. Elektrisch betriebene Möbel gelten gemäß dem Elektro- und Elektronikgerätegesetz (ElektroG) als „Großgeräte“ und müssen als solche zur umweltfreundlichen Entsorgung an kommunalen Sammelstellen abgegeben werden. Diese Rücknahme ist für Sie mit keinerlei Kosten verbunden. (nur in Deutschland)
3. Alternativ zu (1) können unsere elektrisch betriebenen Möbel kostenfrei bei Händlern mit einer Lager-/Verkaufsfläche von ≥ 400 qm zurückgegeben werden, soweit mit der Rückgabe der Neukauf eines elektrisch betriebenen Möbelstücks verbunden ist. (nur in Deutschland)
4. Es besteht vor der Rückgabe die Verpflichtung zur Entnahme von zugängigen Batterien/Akkus sowie von zerstörungsfrei entfernbaren Lampen.
5. Bezeichnung des Typs sowie des chemischen Systems von Batterien/Akkus - siehe Aufkleber auf der Batterie/auf dem Akku.

Unsere Nummer lautet WEEE Registrierungsnummer DE61238201

Chère cliente, cher client,

Nous tenons à vous féliciter chaleureusement pour votre achat d'un nouveau canapé et nous nous réjouissons que vous ayez choisi un modèle de notre collection.

Des études de la Stiftung Warentest (une organisation de consommateurs allemande) ont démontré que les canapés sont utilisés en moyenne trois à cinq heures par jour. Afin que vous puissiez profiter de votre canapé pendant de longues années, nous vous proposons de lire la présente notice d'utilisation détaillée. Elle contient des informations importantes concernant les caractéristiques du canapé, ainsi que des consignes d'utilisation et d'entretien.

ATTENTION !
Le canapé que vous avez acheté est uniquement conçu pour être utilisé en intérieur, dans des espaces résidentiels. Il ne doit pas être utilisé ou installé en plein air ou dans des lieux publics.

MANUEL D'INSTRUCTIONS POUR LES MEUBLES

www.furniture-information.com/FR.pdf
* Als je een papieren versie nodig hebt, neem dan contact op met je winkelier.

Nous espérons que notre canapé vous apportera beaucoup de satisfaction et de détente.

Beste klant,

Van harte proficiat met de aankoop van uw nieuwe zitmeubel! Wij zijn zeer verheugd dat u voor een model uit onze collectie gekozen heeft.

Om ervoor te zorgen dat u jarenlang plezier zou beleven aan deze meubelen, verzoeken wij u onderstaande gebruiksinformatie uitvoerig te lezen. Deze informatiebrochure bevat namelijk belangrijke informatie omtrent de eigenschappen van het meubel alsook instructies voor het gebruik en het onderhoud ervan.

OPGELET!
De meubelen die u hebt aangekocht, zijn alleen bestemd voor gebruik in woonruimtes. Ze mogen niet in de openlucht of in openbare gebouwen opgesteld of gebruikt worden.

MEUBILAIR GEBRUIKSAANWIJZING

www.furniture-information.com/NL.pdf
* Si vous souhaitez une version papier, veuillez contacter votre revendeur.

Wij wensen u veel plezier en ontspannende momenten met uw zitmeubel.

EN: HAZARDS RESULTING FROM IMPROPER USE

DE: GEFAHREN, DIE VON UNSACHGEMÄßER BENÜTZUNG DER MÖBEL VERURSACHT WERDEN KÖNNTEN

FR: DANGERS CAUSÉS PAR UNE UTILISATION INCORRECTE DU MOBILIER

NL: GEVAREN DOOR ONJUIST GEBRUIK VAN MEUBILAIR

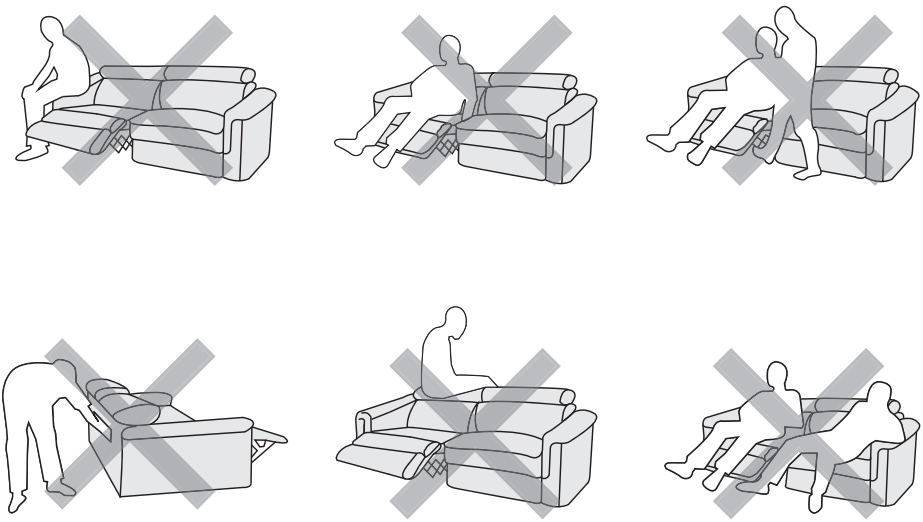

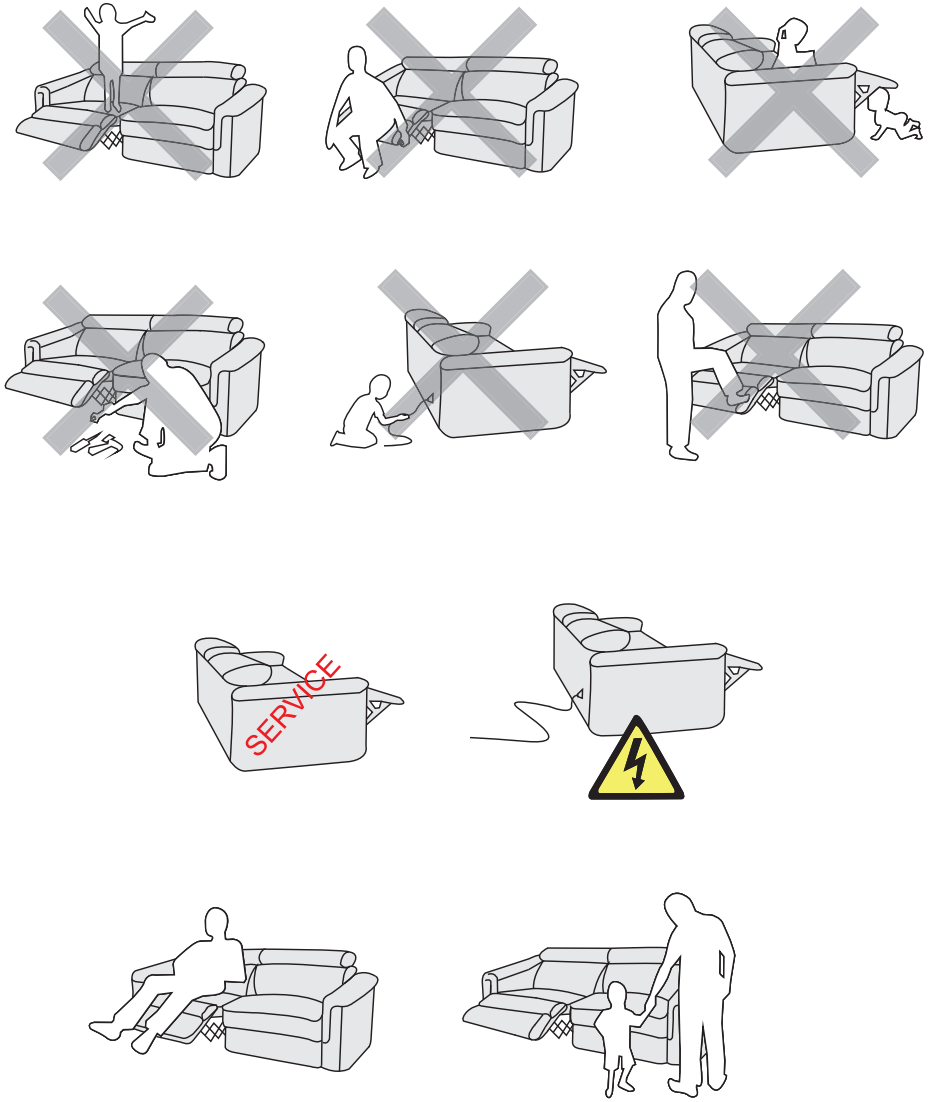
SERVICE

EN: Remember that the furniture you purchased is created with care for the environment.

DE: Die Möbel, die Sie gekauft haben, wurden mit Rücksicht auf die Umwelt hergestellt.

FR: N'oubliez pas que les meubles que vous avez choisis ont été fabriqués dans le respect de l'environnement.

NL: Vergeet niet dat de meubels die je hebt gekozen met zorg voor het milieu zijn gemaakt.

copyright ©